

VÂNIA ALEXANDRA ARAÚJO GRILO OLIVEIRA MARÇAL, Vereadora do Pelouro da Proteção Civil da Câmara Municipal de Vila Nova de Famalicão, com competências delegadas pelo Senhor Presidente, torna público que:

Esta Câmara Municipal, de acordo com o disposto na alínea a) do número 4, do artigo 49.º, do Decreto-Lei n.º82/2021, de 13 de outubro, que visa a defesa de pessoas e bens face aos incêndios florestais, irá proceder à realização de operações de silvicultura preventiva, em faixas com uma largura máximo de 10 metros confinantes com estradas municipais, caminhos municipais ou rede viária florestal, de forma a criar uma descontinuidade vertical e horizontal dos combustíveis florestais. Estas faixas serão executadas em diversas freguesias do concelho, conforme o mapa em anexo, durante o ano de 2026.

Os proprietários dos terrenos florestais abrangidos por esta ação, que necessitem de mais esclarecimentos, deverão entrar em contato com o Gabinete Técnico Florestal desta Câmara Municipal, sito no Campus da Proteção Civil, Av. Camilo castelo Branco, 4765-011 Bairro, telefone n.º 252 317 336.

Solicita-se a colaboração de todos os proprietários no desempenho deste trabalho, no sentido de facilitarem a sua execução, salientando os benefícios desta ação na prevenção de incêndios.

Para constar se torna público o presente edital, que vai ser afixado na Sede da Junta de Freguesia e outros locais próprios para o efeito.

Vila Nova de Famalicão, 13 de janeiro de 2026.

A Vereadora da Proteção Civil,



VÂNIA ALEXANDRA ARAÚJO GRILO OLIVEIRA MARÇAL
ARAÚJO GRILO OLIVEIRA MARÇAL
OLIVEIRA MARÇAL

Assinado de forma digital por
VÂNIA ALEXANDRA ARAÚJO
GRILO OLIVEIRA MARÇAL
Data: 2026.01.13 12:52:50 Z

(Vânia Marçal, Dra.)



Faixas de Gestão de Combustível
Rede Viária Florestal 2026

-  Concelho VNF
-  Limites das freguesias
-  FGC

Câmara Municipal de Vila Nova de Famalicão | GTF
Campus da Proteção Civil, Av. Camilo castelo Branco, 4765-011 Bairro
Tel. 252 317 336 / E-mail: gtf@famalicao.pt



Projeção Transversa Mercator
Elipsóide de Referência GRS80
Sistema de Coordenadas PT-TM06/ ETRS89
Fonte: RFGC do PMDFCI 2021-2030 de VNF

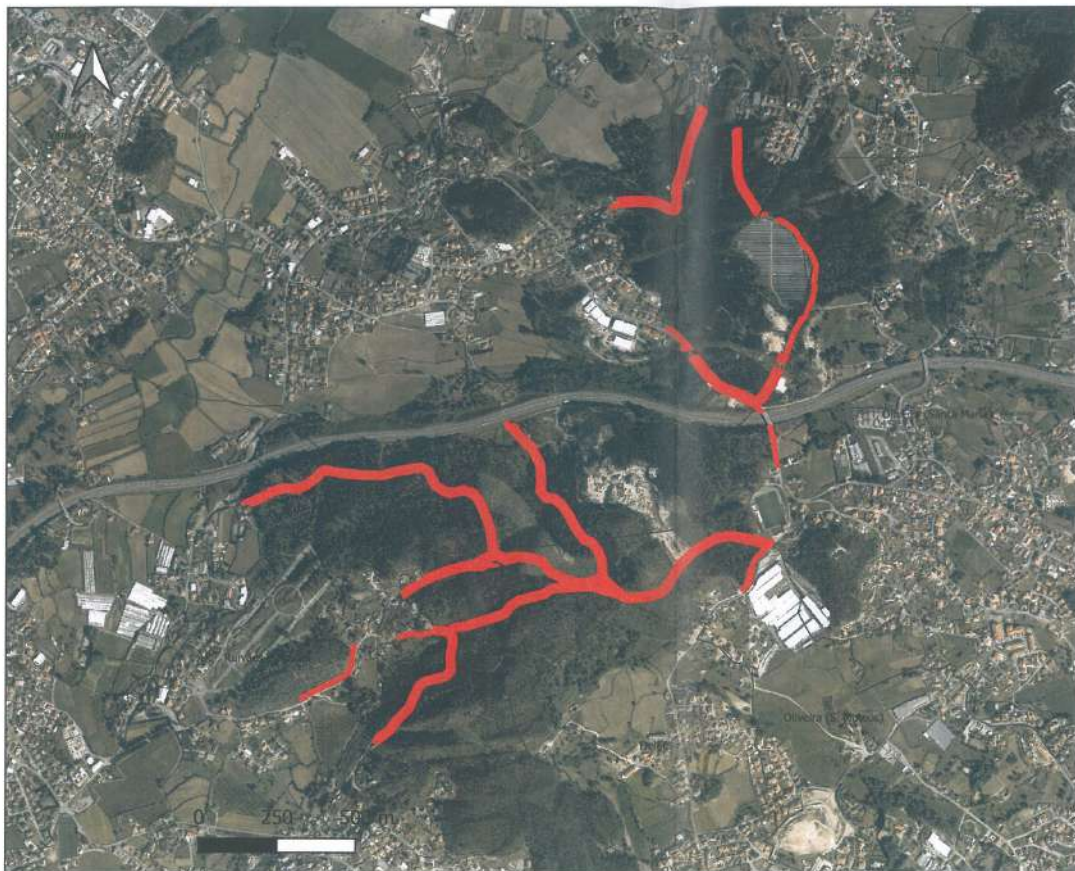

Novembro 2025



Faixas de Gestão de Combustível
Rede Viária Floresta 2026

-  Concelho VNF
-  Limites das freguesias
-  FGC

Câmara Municipal de Vila
Nova de Famalicão | GTF
Campus da Proteção Civil, Av.
Camilo castelo Branco,
4765-011 Bairro
Tel. 252 317 336 / E-mail:
gtf@famalicao.pt

Projeção Transversa Mercator
Elipsóide de Referência GRS80
Sistema de Coordenadas PT-
TM06/ ETRS89
Fonte: RFGC do PMDFCI
2021-2030 de VNF



Novembro 2025